



PROVINCIA Barletta – Andria – Trani

Politiche del Lavoro, Formazione Professionale e Pubblica Istruzione

SEDE UFFICI: Via De Gemmis, 42-44 Trani 76125

Orari di apertura al pubblico:

dal lunedì al venerdì dalle ore 09.00 alle ore 13.00 / martedì pomeriggio dalle ore 15.30 alle ore 18.30

Dirigente:

Dott.ssa Caterina Navach c.navach@provincia.bt.it

RIFERIMENTI PER I PROCEDIMENTI INERENTI IL SERVIZIO POLITICHE DEL LAVORO

Tel. 0883/1978511 (tasto 3) / Fax 0883/1978019

Email: politiche.lavoro@provincia.bt.it

politiche.lavoro@cert.provincia.bt.it

Responsabile Daniela Leone d.leone@provincia.bt.it

Help Desk SINTESI

- Referente Antonella Papagno a.papagno@provincia.bt.it

Collocamento mirato

- Referente Rocco Cannito r.cannito@provincia.bt.it
- Co-Referente Giuseppe Dicorato g.dicorato@provincia.bt.it

Commissione Lavoro

- Referente Giuseppe Dicorato g.dicorato@provincia.bt.it

Vertenze collettive vertenze.collettive@provincia.bt.it

- Referente Michele Matera
- Co-Referente Marianna Di Clemente

Ufficio di Staff

- Referente Onofrio Scaringi o.scaringi@provincia.bt.it

RIFERIMENTI PER I PROCEDIMENTI INERENTI IL SERVIZIO FORMAZIONE PROFESSIONALE

Tel. 0883/1978511 (tasto 3) / Fax 0883/1978019

Email: formazione.professionale@provincia.bt.it

formazioneprofessionale.pubblicaistruzione@cert.provincia.bt.it

Responsabile Flora Summo f.summo@provincia.bt.it

Formazione Autofinanziata

- Referente Giuseppe Roberto Gregorio gr.gregorio@provincia.bt.it
- Ufficio Commissioni : Anna Solofrizzo a.solofrizzo@provincia.bt.it

Formazione Finanziata

1. Ufficio Programmazione

- Referente Nunzio Grieco n.greco@provincia.bt.it

2. Piano di Attuazione

- Referente Marianna Di Clemente m.diclemente@provincia.bt.it

3. Ufficio Valutazione

- Referente Rosanna Altamura r.altamura@provincia.bt.it

4. Ufficio Gestione

- Referente Maurizio Vendola m.vendola@provincia.bt.it
- Consulenti Gestori POR Puglia: Nicola Capurso, Alberto Lovino, Lorenzo Caldarola gestione.po.puglia@provincia.bt.it

RIFERIMENTI PER I PROCEDIMENTI INERENTI IL SERVIZIO PUBBLICA ISTRUZIONE

Tel/Fax 0883/599150

Email : pubblica.istruzione@provincia.bt.it

formazioneprofessionale.pubblicaistruzione@cert.provincia.bt.it

Responsabile Arcangelo Barisciano a.barisciano@provincia.bt.it

Servizio Istruzione Tel.0883/510048

- Referente Antonietta Dibenedetto a.dibenedetto@provincia.bt.it

Istituto Tecnico Agrario – Andria

- Referente I.T.A. Salvatore Delvecchio s.delvecchio@provincia.bt.it

RIFERIMENTI PER I PROCEDIMENTI INERENTI IL SERVIZIO ORIENTAMENTO

Tel/Fax 0883/599150

Responsabile Anna Schiraldi a.schiraldi@provincia.bt.it

Referente Carmela Vivaldo c.vivaldo@provincia.bt.it

RIFERIMENTI PER I PROCEDIMENTI INERENTI I CENTRI PER L'IMPIEGO

Orari di apertura al pubblico:

lunedì mercoledì venerdì dalle ore 08.30 alle ore 12.30

martedì e giovedì dalle ore 8.30 alle ore 13.00 ; dalle 15.00 alle ore 17.00

CENTRO PER L'IMPIEGO DI ANDRIA

Via Spontini ang. Via Carissimi

Tel.: 0883/566643; Fax: 0883/544868

Email: andria.lavoro@provincia.bt.it

wtowandria@provincia.bt.it

Responsabile Mariangela Chieppa m.chieppa@provincia.bt.it

Referente Nicola Padovano

Sportello per l'Impiego di Spinazzola

Via N. Sauro, 2

Tel./Fax : 0883/681881

Email. spinazzola.lavoro@provincia.bt.it

Responsabile Mariangela Chieppa m.chieppa@provincia.bt.it

Referente Paolo Terlizzi

Sportello per l'Impiego di Minervino Murge

Largo de Amicis, 1

Tel.: 0883/695856; Fax: 0883/695856

Email: minervinomurge.lavoro@provincia.bt.it

Responsabile Mariangela Chieppa m.chieppa@provincia.bt.it

Referente Paolo Terlizzi

CENTRO PER L'IMPIEGO DI BARLETTA

Via Pizzetti, 24

Tel.: 0883/510048; Fax: 0883/518966

Email: barletta.lavoro@provincia.bt.it –
consulenzaziendebarletta.lavoro@provincia.bt.it

Responsabile Maddalena Zingaro m.zingaro@provincia.bt.it

Referente Ida Dicuonzo i.dicuonzo@provincia.bt.it

CENTRO PER L'IMPIEGO DI BISCEGLIE

Pendio Cappuccini, 20/21

Tel.: 080/3953788; Fax: 080/3968379

Email: bisceglie.lavoro@provincia.bt.it

Responsabile Maddalena Zingaro m.zingaro@provincia.bt.it

Referente Arcangela Perrone a.perrone@provincia.bt.it

POLICENTRO DI TRANI

Via Pozzo Piano, 22

Tel./fax: 0883/484848

Email: trani.lavoro@provincia.bt.it

Responsabile Maddalena Zingaro m.zingaro@provincia.bt.it

Referente Michele Matera

CENTRO PER L'IMPIEGO DI CANOSA DI PUGLIA

Via Venezia, 5

Tel/Fax.: 0883/662113

Tel. 0883/617414

Email: canosadipuglia.lavoro@provincia.bt.it

Responsabile Mariangela Chieppa m.chieppa@provincia.bt.it

Referente Loredana Carreri

POLICENTRO DI TRINITAPOLI

Via Molini,4

Tel.0883/959737/Fax 0883/959738

Email: trinitapoli.lavoro@provincia.bt.it

Responsabile Mariangela Chieppa m.chieppa@provincia.bt.it

Referente Elena Fracchiolla e.fracchiolla@provincia.bt.it

Sportello per l'Impiego di Margherita di Savoia

Via Duca degli Abruzzi, 1

Tel.: 0883/652031

Email: margheritadisavoia.lavoro@provincia.bt.it

Responsabile Mariangela Chieppa m.chieppa@provincia.bt.it

Referente Carmen Russo

Sportello per l'Impiego di San Ferdinando di Puglia

Piazza Umberto I

Tel 0883/959718; Fax0883/959719

Email: sanferdinando.lavoro@provincia.bt.it

Responsabile Mariangela Chieppa m.chieppa@provincia.bt.it

Referente Loredana Carreri

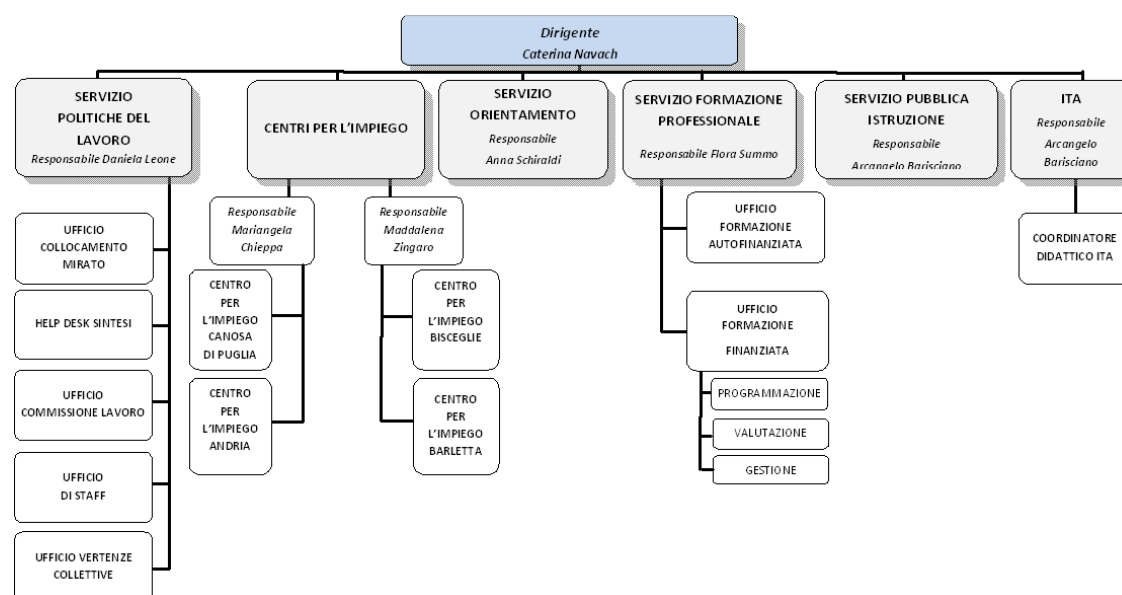

SETTORE POLITICHE DEL LAVORO ,FORMAZIONE PROFESSIONALE,PUBBLICA ISTRUZIONE

Procedimento Amministrativo: Denominazione	Riferimenti Normativi o Regolamentari	Unità Organizzativa Referente	Responsabile Di Procedimento	Termini di Conclusione Del Procedimento
Gestione del sistema SINTESI	D.lgs. n.181/2000 e D.lgs. n.297/2002	Servizio Politiche del Lavoro	Dirigente: Caterina Navach Responsabile del Servizio Daniela Leone	Servizio gestito In continuità senza interruzione
Convenzioni con enti pubblici per scambio banche dati	Legge n.183/2011, Direttiva del Ministro della Pubblica Amministrazione e della semplificazione n.14/2011 D.lgs n.82/2005	Servizio Politiche del Lavoro	Dirigente: Caterina Navach Responsabile del Servizio Daniela Leone	Secondo convenzione
Provvedimenti di sospensione temporanea degli obblighi occupazionali ex lege 68/99	Art.3 comma 5 L.68/99; art.4 DPR 333/00	Servizio Politiche del Lavoro	Dirigente: Caterina Navach Responsabile del Servizio Daniela Leone	Il procedimento si avvia ad istanza di parte e si conclude nei termini ex lege a seguito di verifica dei presupposti.
Verifica ottemperanza obblighi ex lege 68/99	art.17 L.68/99 e smi; art.8 comma 5 DPR 333/00	Servizio Politiche del Lavoro	Dirigente: Caterina Navach Responsabile del Servizio Daniela Leone	Il procedimento si avvia ad istanza di parte e si conclude nei termini ex lege a seguito di verifica dei presupposti.
Rilascio nulla osta assunzione nominativa lavoratori disabili	Art.7 L.68/99; art.4 DPR 333/00	Servizio Politiche del Lavoro	Dirigente: Caterina Navach Responsabile del Servizio Daniela Leone	Il procedimento si avvia ad istanza di parte e si conclude nei termini ex lege a seguito di verifica dei presupposti.
Rilascio provvedimento di esonero parziale	Art.6 7 L.68/99; DM 357/00	Servizio Politiche del Lavoro	Dirigente: Caterina Navach Responsabile del Servizio Daniela Leone	Il procedimento si avvia ad istanza di parte e si conclude nei termini ex lege a seguito di verifica dei presupposti.
Stipula di Convenzioni con datori di lavoro ex art.11 L.68/99	Art.11 L.68/99, art.7 DPR 333/00	Servizio Politiche del Lavoro	Dirigente: Caterina Navach Responsabile del Servizio Daniela Leone	Il procedimento si avvia ad istanza di parte .
Procedure di avviamento numerico o nominativo presso datori di lavoro privati e pubblici	DGR 1643/2003 Dd n. 597 del 03/12/2012	Servizio Politiche del Lavoro	Dirigente: Caterina Navach Responsabile del Servizio Daniela Leone	Come individuato dalle "Nuove linee guida"
Consultazione sindacale	art. 2 D.P.R. 10 giugno 2000, n. 218	Servizio Politiche del Lavoro	Dirigente: Caterina Navach Responsabile del Servizio Daniela Leone	Ad istanza di parte
Esame delle parti a seguito di mancato accordo	art. 4 co. 7 Legge 223/91	Servizio Politiche del Lavoro	Dirigente: Caterina Navach Responsabile del Servizio Daniela Leone	Ad istanza di parte entro 30 giorni dalla comunicazione
Sottoscrizione Atto d'intesa con Regione Puglia per il Potenziamento dei servizi già effettuati presso i CPI	D.G.R. n. 23/2009 D.G.R. n. 1363/11 D.G.R. n. 388/12 D.G.R. n. 994/12 D.G.R. n. 1471/12	Servizio Orientamento	Dirigente: Caterina Navach Responsabile del Servizio Anna Schiraldi	Termini della DGR 1363/11
Stipula Convenzioni e Integrazioni di Protocolli di d'intesa con Enti di Formazione Professionale per l'utilizzo degli operatori della F.P. presso CPI	D.G.R. n. 23/2009 D.G.R. n. 1363/11 D.G.R. n. 388/12 D.G.R. n. 994/12 D.G.R. n. 1471/12 D.G.R.n. 2645/12	Servizio Orientamento	Dirigente: Caterina Navach Responsabile del Servizio Anna Schiraldi	Termini della DGR 1363/11
Predisposizione provvedimenti amministrativi relativi alla gestione P.O. F.S.E. 2007/2013 (cat.spesa 65)	D.G.R. n. 23/2009 D.G.R. n. 1363/11 D.G.R. n. 388/12 D.G.R. n. 994/12 D.G.R. n. 1471/12 D.G.R. n. 804/13	Servizio Orientamento	Dirigente: Caterina Navach Responsabile del Servizio Anna Schiraldi	30 giorni dalla ricezione della fattura

Procedura di rendicontazione e certificazione della spesa nel sistema informatico MIRWEB	D.G.R. n. 23/2009 D.G.R. n. 1363/11 D.G.R. n. 388/12 D.G.R. n. 994/12 D.G.R. n. 1471/12	Servizio Orientamento	Dirigente: Caterina Navach Responsabile del Servizio Anna Schiraldi	Termini della DGR 1363/11
Formulazione graduatoria per avviamento negli Enti Pubblici.	Art.16 L:56/87 DGR n.1492 del 25/10/2005;DGP n.65 del 13/09/2012; DD n.421 del 19/09/2013	Centri per l'Impiego	Dirigente: Caterina Navach Responsabile del Centro per l'Impiego Maddalena Zingaro Mariangela Chieppa	A seguito di richiesta di avviamento entro i termini stabiliti dalla legge e dalle linee guida approvate con DD n. 421 del 19/09/2013
Iscrizioni elenco anagrafico: - dichiarazione immediata disponibilità -iscrizione lista speciali ex lege 68/99 -iscrizione liste speciali assistenti familiari(Progetto ROSA) - Iscrizione nelle liste di prenotazione in agricoltura -Iscrizione nelle liste di mobilità -	D.lgs 181/2000 D.lgs 297/2002 DGR 1643/2003 L.92/2012 L.68/99 D.G.R n.2083 del 4/11/2008 D. G.R n.2366 del 1/12/2009 D.G.R. n.2017 del 13/9/2011 L.223/91	Centri per l'Impiego	Responsabile del Centro per l'Impiego Maddalena Zingaro Mariangela Chieppa	- Ad istanza di parte nella stessa giornata o a seguito di ricezione della documentazione necessaria - D'ufficio a seguito di ricezione elenchi dalla Regione Puglia
Percorsi di politiche attive a favore di percettori di ammortizzatori sociali in deroga	Delibera G.R n.303 del 9/2/2010 Delibera G.R n.1829 del 4/8/2010 Accordo Regione Puglia Parti sociali	Centri per l'Impiego	Responsabile del Centro per l'Impiego Maddalena Zingaro Mariangela Chieppa	Entro i termini stabiliti dalle linee guida e dagli accordi regionali
Promozione e Attivazione di tirocini formativi di orientamento/ inserimento-reinserimento	L196/97 DM. 142/1998 D.L.138/2011 L.92/2012 LR 23/2013	Centri per l'Impiego	Responsabile del Centro per l'Impiego Maddalena Zingaro Mariangela Chieppa	Entro 20 giorni dalla richiesta
Rilascio certificazioni	D.lgs. 181/2000 D.lgs 297/2002 L.92/2012 L.223/1991 l.183/2011	Centri per l'Impiego	Responsabile del Centro per l'Impiego Maddalena Zingaro Mariangela Chieppa	Ad istanza di parte al momento della richiesta
Approvazione Piano di attuazione formazione professionale	FSE 2007/2013 DGR 56/2010 Disposizioni Regione Puglia	Servizio Formazione Professionale (Finanziata)	Dirigente: Caterina Navach Responsabile del Servizio: Flora Summo	Termine stabilito dall'Autorità di Gestione
Long list di esperti F.S.E. e relativa contrattualizzazione consulenti	Avviso pubblico approvato con D.D. n. 354/2011 Determinazioni dirigenziali di stipula contratti	Servizio Formazione Professionale (Finanziata)	Dirigente: Caterina Navach Responsabile del Servizio: Flora Summo	Aggiornamento trimestrale long list e contrattualizzazione ciclica in relazione alle esigenze del servizio
Approvazione graduatorie PO FSE 2007/2013	FSE 2007/2013 DGR 56/2010 DGP di approvazione del Piano di attuazione Determinazioni dirigenziali di approvazione graduatorie	Servizio Formazione Professionale (Finanziata)	Dirigente: Caterina Navach Responsabile del Servizio: Flora Summo	Entro il termine occorrente per la verifica di ammissibilità e di merito
Supporto amministrativo gestione	FSE 2007/2013 DGR 56/2010 DGP 48/2012	Servizio Formazione Professionale (Finanziata)	Dirigente: Caterina Navach Responsabile del Servizio: Flora Summo	Entro i termini previsti dall'atto unilaterale d'obbligo
Riconoscimento corsi autofinanziati, sedi operative e autorizzazione corsi	DGR 172/2007 D.C.P. n.34 del 30/07/2012 Approvazione Regolamento per corsi autofinanziati	Servizio Formazione Professionale (Autofinanziata)	Dirigente: Caterina Navach Responsabile del Servizio: Flora Summo	Max 30 giorni dalla richiesta previa verifica documentazione

Approvazione del Piano provinciale rete scolastica	- DPR n° 233/1998 - Legge n°133/2008 - Deliberazione di Giunta Regionale	Servizio Pubblica Istruzione – Istituto tecnico agrario Umberto I	Dirigente: Caterina Navach Responsabile del Servizio: Arcangelo Barisciano	Entro i termini stabiliti dalla Regione Puglia
Albo Fornitori dell'ITA	D.D. n. 1236/2013 Istituzione Albo Fornitori ITA – approvazione Avviso pubblico D.D. n. 1710/2013 nomina Commissione pre-disposizione dell'Albo	Servizio Pubblica Istruzione – Istituto tecnico agrario Umberto I (ITA)	Dirigente: Caterina Navach Responsabile del Servizio: Arcangelo Barisciano	Aggiornamento periodico Albo
Graduatorie personale docenti e stipula contratti	Avviso pubblico di selezione personale docente Disposizioni dirigenziale	Servizio Pubblica Istruzione – Istituto tecnico agrario Umberto I (ITA)	Dirigente: Caterina Navach Responsabile del Servizio: Arcangelo Barisciano	Aggiornamento periodico graduatoria e contrattualizzazione ciclica in relazione alle esigenze del servizio
Aggiornamento portale MIUR anagrafica studenti	Circolari Ministero Pubblica Istruzione	Servizio Pubblica Istruzione – Istituto tecnico agrario Umberto I (ITA)	Dirigente: Caterina Navach Responsabile del Servizio: Arcangelo Barisciano	Aggiornamento periodico anagrafica
Assegnazione borse di studio alunni meritevoli ITA	Regolamento approvato con D.G.P.n.45 del 13/12/2011	Servizio Pubblica Istruzione – Istituto tecnico agrario Umberto I (ITA)	Dirigente: Caterina Navach Responsabile del Servizio: Arcangelo Barisciano	Assegnazione al termine dell'anno scolastico
Esami di Stato	Circolari ministeriali	Servizio Pubblica Istruzione – Istituto tecnico agrario Umberto I (ITA)	Dirigente: Caterina Navach Responsabile del Servizio: Arcangelo Barisciano	Entro il mese di luglio di ciascun anno scolastico
Procedure di affidamento di lavori, servizi e forniture	- Art. 125 D.Lgs. n. 163/2006; - Regolamento interno Lavori Servervizi Forniture In economia	Settore Politiche del Lavoro, Formazione Professionale e Pubblica Istruzione	Dirigente: Caterina Navach	Entro 60 gg dalla richiesta e secondo le disponibilità di bilancio
Redazione e realizzazione schede Obiettivi Operativi e Strategici di Settore	Regolamento provinciale delle Performance	Settore Politiche del Lavoro, Formazione Professionale e Pubblica Istruzione	Dirigente: Caterina Navach	Annuale
Accesso atti amministrativi	L.241/90; DPR 184/06; D.Lgs 196/2003	Settore Politiche del Lavoro, Formazione Professionale e Pubblica Istruzione	Dirigente: Caterina Navach Responsabile del Centro per l'Impiego Maddalena Zingaro Mariangela Chieppa	Ad istanza di parte entro 30 gg dalla richiesta